

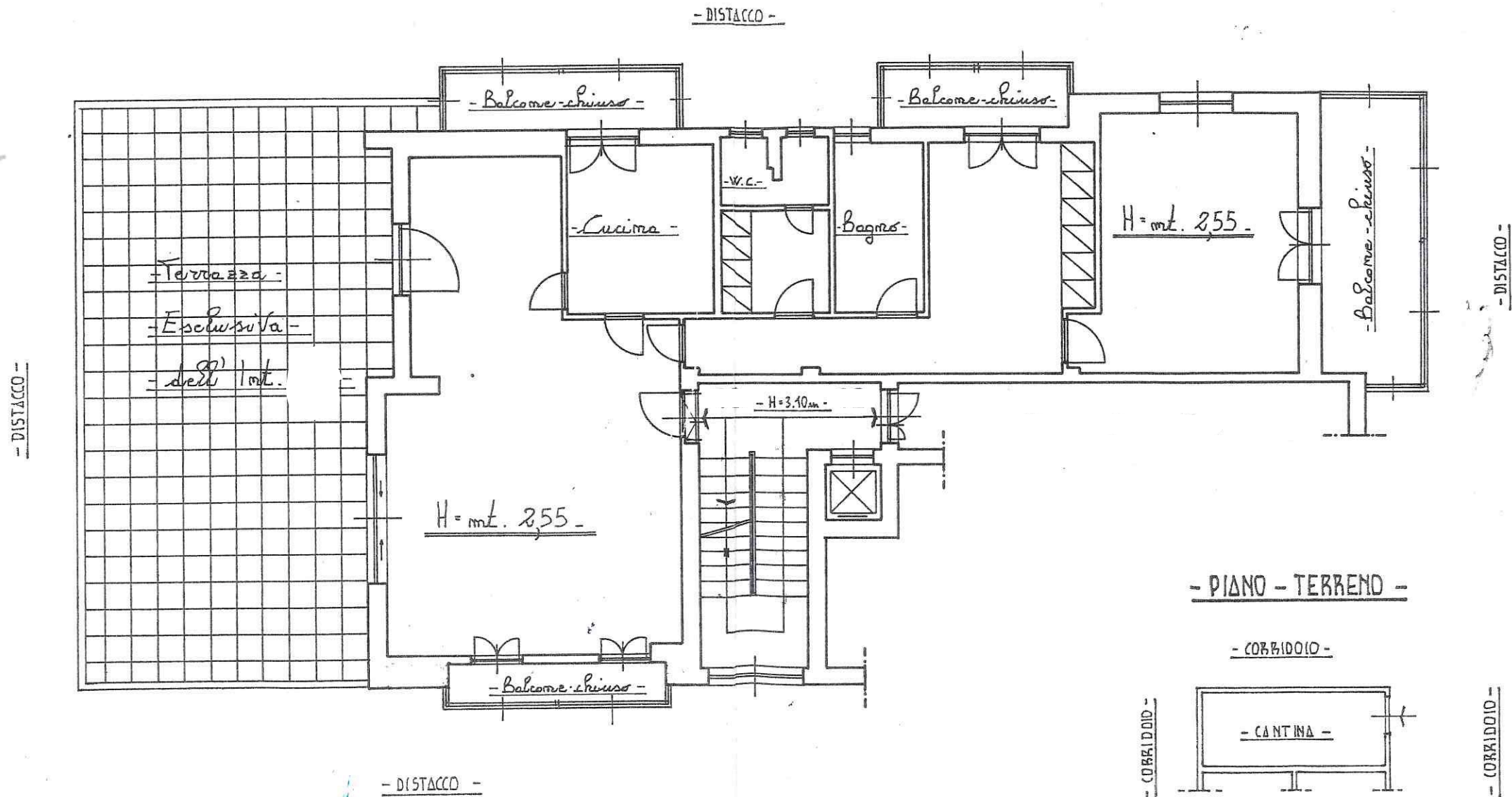

Planimetria di u.i.u. in Comune di Roma - Sett. "C" - via San Damaso - cap. 00165 - civ. ...

- ABITAZIONE - PIANI - T + G° -

**COPIA**



- PIANO - TERRENO -

- CORRIDOID -

- CANTINA -

ORIENTAMENTO

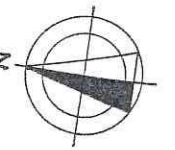

SCALA DI 1:100 -

Dichiarazione di N.C.   
Denuncia di variazione

Identificativi catastali

Compilata dal Geom. Gemmiti Santino  
(Titolo, cognome e nome)  
matr. e Roma il 1° Novembre 1938  
Iscritto all'albo dei Geometri  
della provincia di Roma  
data 20-03-1991 Firma Luigi G. B.D.

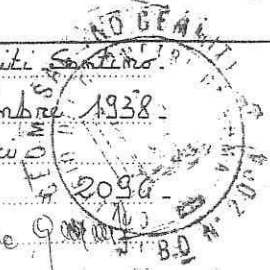

RISERVATO ALL'UFFICIO

**COPIA**