

MODULARIO  
F. - Cat. S. T. - 218



MINISTERO DELLE FINANZE  
DIREZIONE GENERALE DEL CATASTO E DEI SERVIZI TECNICI ERARIALI

Mod. B (Nuovo Catasto Edilizio Urbano)

Lire  
20

# NUOVO CATASTO EDILIZIO URBANO

(R. DECRETO-LEGGE 13 APRILE 1939, N. 662)

Planimetria dell'immobile situato nel Comune di ROMA Via DELLA VILLA DI LUCINA N°45  
Ditta "VITA NUOVA SERENA" S.O.C. COOPERATIVA EDILIZIA a r.l. ROMA  
Allegata alla dichiarazione presentata all'Ufficio Tecnico Erariale di ROMA

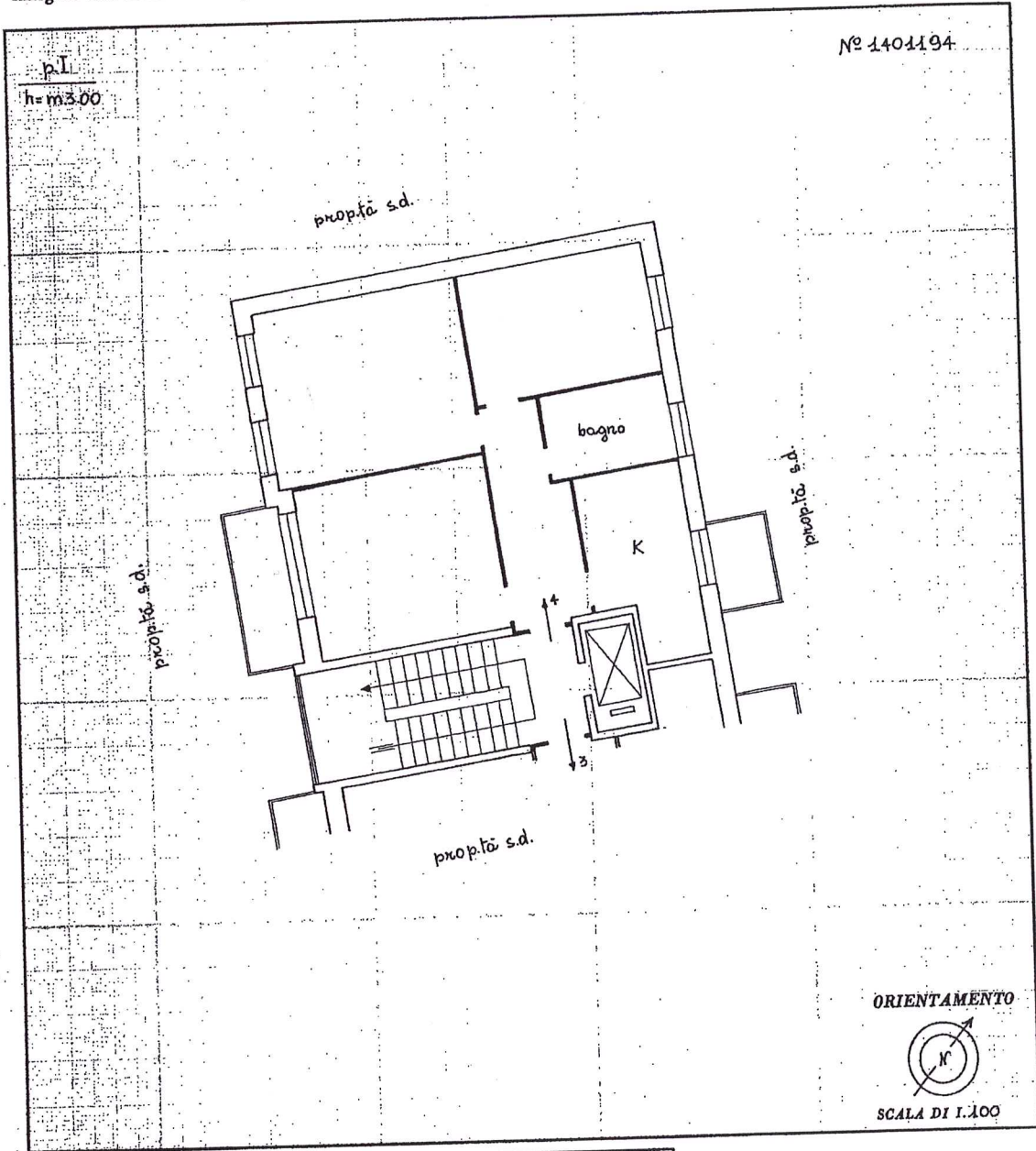

10 metri

SPAZIO RISERVATO PER LE ANNOTAZIONI D'UFFICIO

DATA  
PROT. N°

Compilata dal GEOM. GUIDO MASTROBERARDINO  
(Titolo, nome e cognome del tecnico)

Iscritto all'Albo dei GEOMETRI  
della Provincia di CAMPOBASSO

DATA Nov/65

Firma: Guido Mastrobardino

Ultima planimetria in atti

Catasto dei Fabbricati - Situazione al 10/11/2014 - Comune di ROMA (H501) - Foglio: 838 - Particella: 309 - Subalterno: 4 >  
VIA DELLA VILLA DI LUCINA n. 45 piano: 1 interno: 4 scala: A;

MODULARIO  
F. - Cat. S. T. - 315



MINISTERO DELLE FINANZE

DIREZIONE GENERALE DEL CATASTO E DEI SERVIZI TECNICI ERARIALI

# NUOVO CATASTO EDILIZIO URBANO

(R. DECRETO-LEGGI 13 APRILE 1939, N. 652)

Lire  
20

Planimetria dell'immobile situato nel Comune di ROMA Via DELLA VILLA DI LUCINA N°45  
Ditta "VITA NUOVA SERENA" SOCIETÀ COOPERATIVA EDILIZIA a r.l. ROMA  
Allegata alla dichiarazione presentata all'Ufficio Tecnico Erariale di ROMA

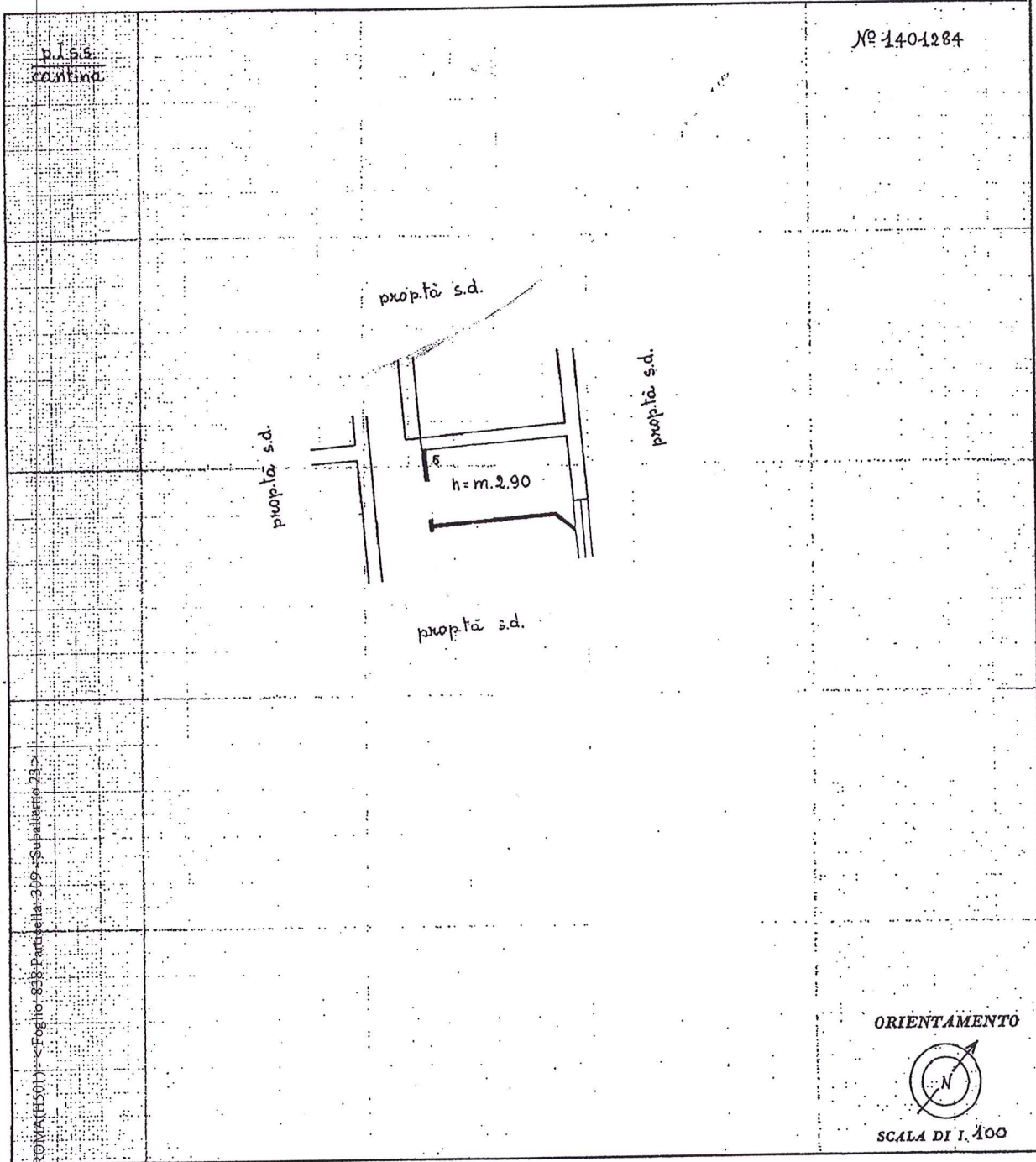

SPAZIO RISERVATO PER LE ANNOTAZIONI D'UFFICIO

Comune di ROMA

DITTA "VITA NUOVA SERENA"

RO. n. 45 p. n. 45 N° 45

Situazione al 05/07/1965

A DI DELLA VILLA DI LUCINA

ATTENZIONE: IL CATASTO DELLO STATO

Compilata dal GEOM. GUIDO MASTROBERARDINO  
(Titolo, nome e cognome del tecnico)

Iscritto all'Albo dei GEOMETRI  
della Provincia di CAMPOBASSO

DATA NOV/65

Firma: Guido Mastroberardino